天才魔女の魔力枯れ。

The genius witch lost MP.

哈——好热

咔嚓

……

咔嚓 咔嚓

对小麦的这份摸不清的感情，

到现在还是搞不太懂啊。

底砂汉化

不过，

着急也没用
慢慢寻找答案
就OK啦。

哎不对
说到底，

得优先思考
恢复魔力的
方法才行啊。

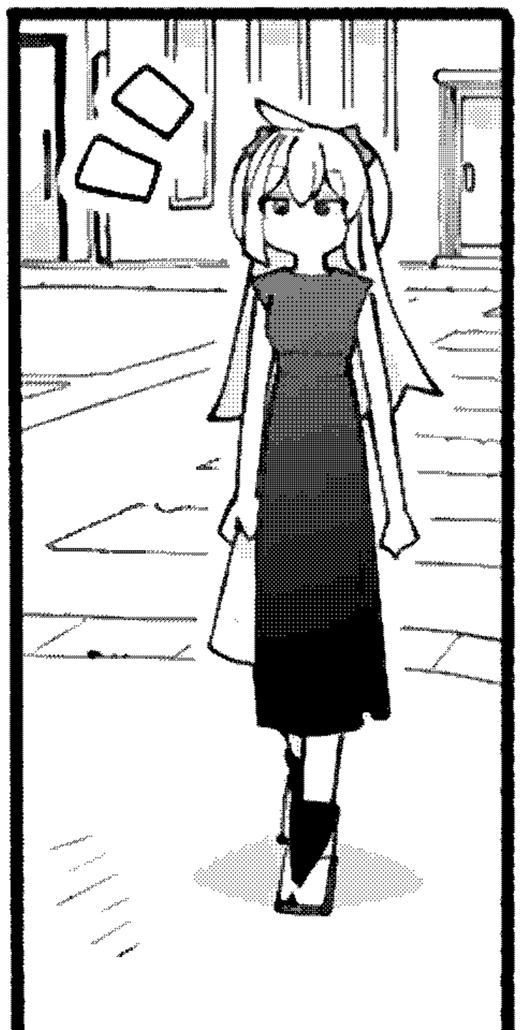

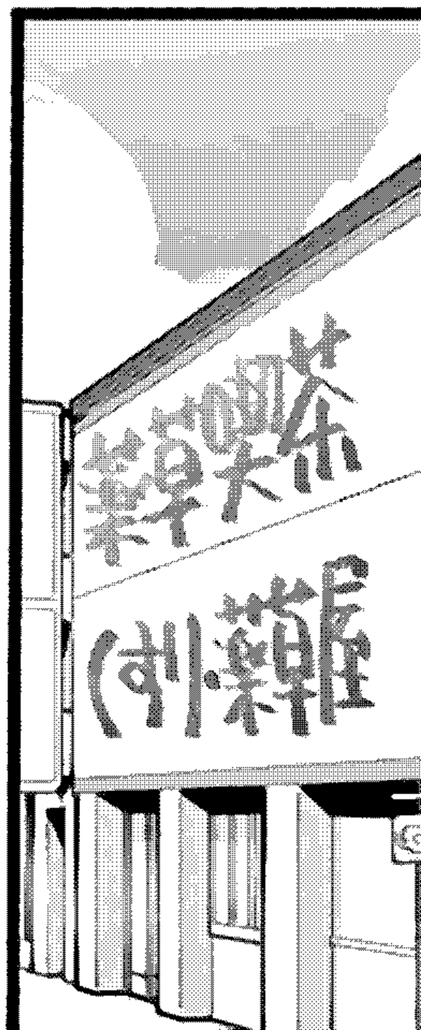

哦，小麦也是刚回来的吗。

!!

记得他好像是说今天要和朋友一起出去玩。

哦哦半狼耶

嗯……
怎么，
是女生啊——！

这边是半狼芙露。

然后这位是娜由小姐。

初 初次见面

ここ

你好你好

小麦就是她吗？

没错是天才魔女。

在学校一直说老师的事情结果被你记住了啊还怪不好意思的

呼呼

喂喂喂喂你们二位聊的挺开心的啊。

我都是第一次听小麦和朋友聊天的语调呢

小学初中高中
都在一个学校
而且经常一起玩，

芙露和我呢，

老师。

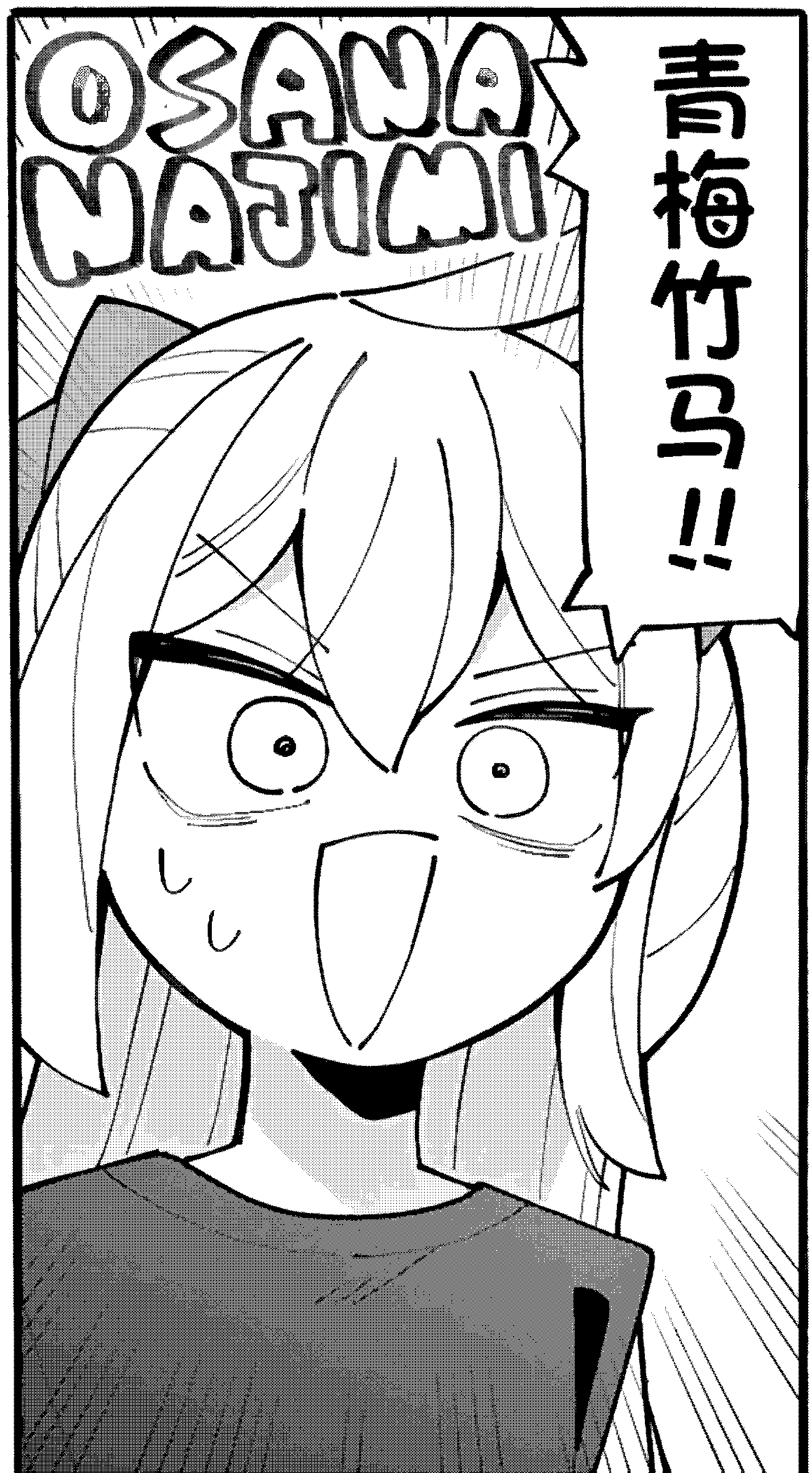
OSANA NAJIMI
青梅竹马!!

就是所谓的
青梅竹马啦。

…说起来从来没有和小麦聊过学校的事啊。

吼哦～

她去加拿大研修了半年，前几天才回来的。

吼～～～～～～～～～

刚回来就马上约着一起玩啊…

而且看小麦的目光还那么深情…

这丫头…

难不成，
是喜欢小麦吗!?
?
不着急…慢慢来…?
这还容得了我慢慢来吗!?

附赠页

芙露
（半狼）
半狼不是不成熟的意思 是指人狼混血

自由切换
（天生的）

蛇奈
100%是蛇

沙沙

要变成人需要另外用魔法

翻译：津岛龙介
嵌字：Asuka
图源：礼番绅士

「辰砂汉化组」译制 仅供交流学习 禁止以任何商业形式对作品进行转载

312597604
期待您爱的到电
爱的礼物

WX公众号：
辰砂汉化
工作群
312597504
画师
糸色漆
关注公众号加速更新！
辰砂娘
期待您
爱的摸电～
内容来自
辰砂汉化组